영향 예보로의 전환을 통한 기상재해 리스크 경감

보도자료 Press Release

기상청

배포일시	2016. 12. 13(화) 14:00 (총 2매)	보도시점	즉 시		
담당부서	기상레이더센터 레이더분석과	담 당 자	과 장 고정석 연 구 관 남경엽	전화번호	02-2181-0861 02-2181-0863

우르릉~쾅!, 천둥번개도 알고 대비합시다!

- 기상청, 낙뢰피해 예방을 위한 수요자 중심의 『우리 동네 낙뢰정보』 제공

□ **기상청(청장 고윤화)은** 12월 14일(수)부터 낙뢰피해 예방을 위해 **'우리 동네 낙뢰정보'** 서비스를 **시험 운영**한다고 밝혔다.

○ '기상청 비정상의 정상화 과제'인 **'우리 동네 낙뢰정보' 서비스는 12월 14일(수)부터 2017년 4월까지 시험 운영**하고, **정식 서비스는 2017년 5월부터 제공**될 예정이다.

□ 이 서비스는 **사용자가 관심 영역을 설정**하면 그 영역에 **낙뢰 발생 빈도**와 **접근 위치 등**을 **실시간으로 감시**할 수 있다.

○ 관심 반경 10km~100km까지 임의 설정이 가능하며, **△주소 △공항 △학교 △관공서 등** 자유롭게 **위치설정**이 **가능**해 진다.

□ **'우리 동네 낙뢰정보'** 서비스는 **기상레이더센터 누리집(radar.kma.go.kr)**의 **'낙뢰영상→ 우리 동네 낙뢰정보'**를 통해서 이용할 수 있다.

□ 고윤화 기상청장은 "이번 '우리 동네 낙뢰정보' 서비스를 통해 국민, 지자체 등 다양한 분야에서 **낙뢰피해 예방을 위해 능동적 대처가 가능**해 질 것으로 기대됩니다."라고 밝혔다.

□ 붙임: 「우리 동네 낙뢰정보」 서비스 이용(예시)

붙임 「우리 동네 낙뢰정보」 서비스 이용(예시)

○ **(표출위치)** 기상레이더센터 누리집 → 낙뢰영상 → 우리동네 낙뢰정보

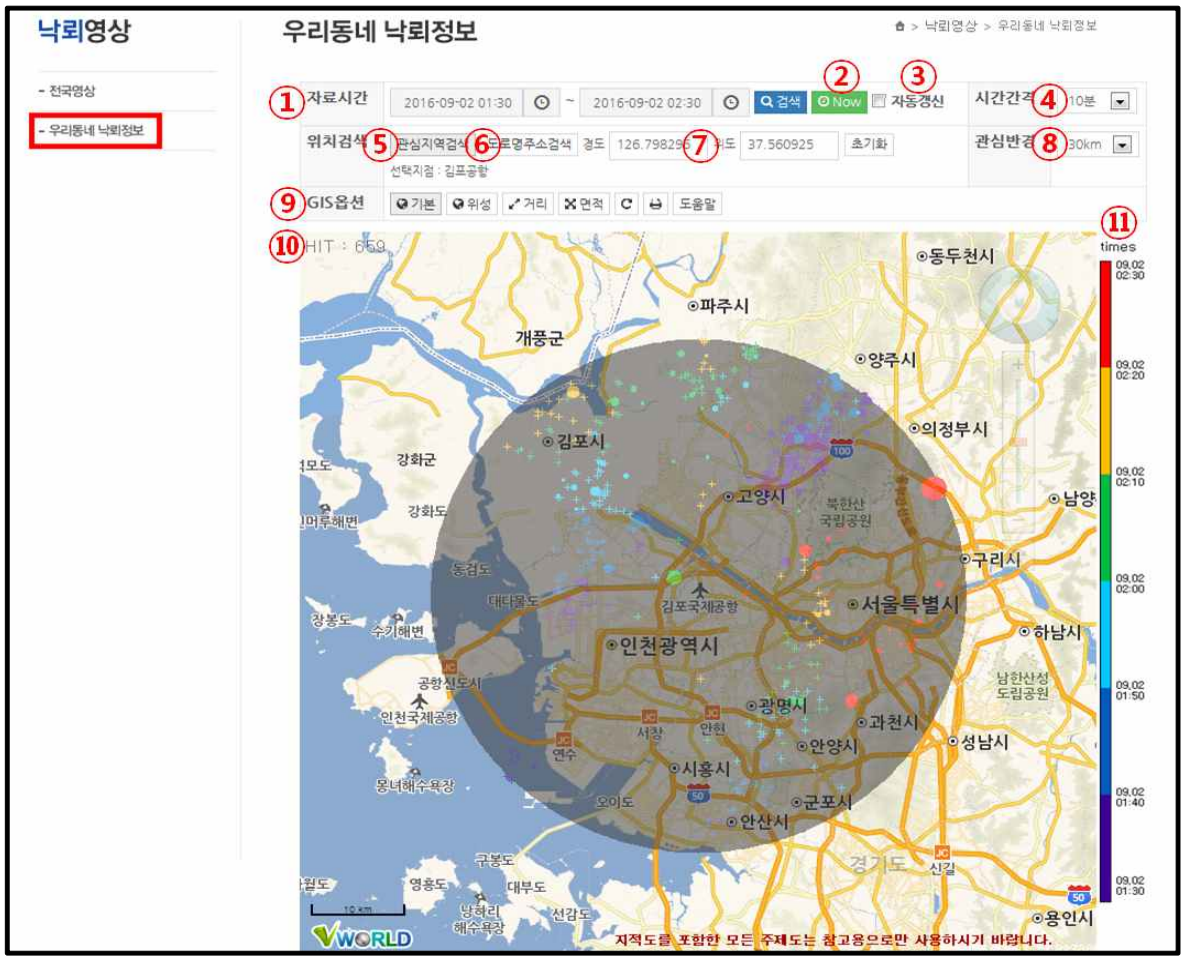

< 예시: 김포공항 중심 30 km 관심반경 내 낙뢰 분포(2016년 9월 2일) >

○ 주요기능

구 분	내 용
① 자료시간	현재낙뢰정보 표출시간 및 과거자료 검색
② NOW	과거 낙뢰자료 검색 후 NOW버튼을 누르면 현재 낙뢰정보 표출
③ 자동갱신	5분 주기로 실기간 낙뢰정보 표출
④ 시간간격	낙뢰정보 표출간격 선택(10분, 30분, 1시간, 3시간, 6시간, 12시간, 24시간)
⑤ 관심지역검색	분야별(학교, 공항, 행정기관, 골프장 등) 관심지역 설정
⑥ 도로명주소검색	도로명 주소검색을 통해 관심지역 설정
⑦ 위도,경도	위경도 정보를 통한 관심지역 설정
⑧ 관심반경	반심반경 설정(10, 20, 30, 40, 50, 70, 100 km)
⑨ GIS 옵션	맵 설정, 거리재기, 면적계산, 프린터 기능
⑩ HIT	관심반경 내 낙뢰횟수 표시
⑪ 범례	낙뢰정보 시간 범례